

Formalités administratives

ÉTAT CIVIL

Pour tous les formulaires et services en ligne, site : www.cerfa.gouv.fr/

DOCUMENTS	OÙ S'ADRESSER	PIÈCES À FOURNIR	OBSERVATIONS
Carte d'identité Gratuite pour les mineurs et les majeurs. Validité : - 10 ans pour les mineurs - 15 ans pour les majeurs si la carte d'identité a été délivrée entre le 2 janvier 2004 et le 31 juillet 2021 - 10 ans pour les nouvelles cartes depuis le 1 ^{er} août 2021	Partout en France ou dans une des 25 mairies de l'Essonne en charge des demandes et retraits Saulx-les-Chartreux ne fait plus les cartes d'identité et les passeports		
Passeport biométrique Validité : 5 ans ou 10 ans			
Pacte Civil de Solidarité (PACS)	Depuis le 1^{er} novembre 2017, le décret 2017-89 prévoit l'enregistrement du PACS en mairie.	<ul style="list-style-type: none">- Acte de naissance de moins de 3 mois- Pièce d'identité- Convention de PACS- Déclaration de PACS	Renseignements en mairie ou sur : www.service-public.fr/particuliers/vosdroits
Titres pour les ressortissants étrangers <i>(Conjoint de Français, Parent d'enfant français, Enfant de Français, Ascendant de Français, Étudiant, Visiteur, Scientifique, Conjoint de scientifique, Renouvellement de certains titres de séjour « vie privée et familiale »)</i>	Sous-préfecture Bureau des étrangers Av. du Général de Gaulle 91120 Palaiseau		



ÉTAT CIVIL

DOCUMENTS	OÙ S'ADRESSER	PIÈCES À FOURNIR	OBSERVATIONS
Titres pour les ressortissants étrangers <i>(Titres en lien avec le travail (salarié, travailleur temporaire...), Étudiant stagiaire, Asile, Malades Admission exceptionnelle au séjour, Communautaires Visas et prolongations de visas, Titres de voyage.</i>	Préfecture Bureau du séjour des étrangers Boulevard de France 91 000 Évry		
Extrait d'acte de naissance	Mairie du lieu de naissance	Indiquer date et lieu de naissance, nom et prénoms, copie carte d'identité du demandeur + noms et prénoms des parents	Joindre enveloppe timbrée à votre adresse
Extrait d'acte de naissance de Français né à l'étranger	Service central d'État Civil 11, rue de la Maison Blanche 44 941 Nantes Cedex 09 Tél. : 0 826 08 06 04 Site : services et formulaires en ligne : www.diplomatie.gouv.fr/	- Indiquer date et lieu de naissance, nom et prénom(s). - N° de l'acte	Joindre enveloppe timbrée à votre adresse
Certificat de nationalité	Pour les mineurs : Tribunal d'Instance du domicile. 11, rue du Maréchal Leclerc 91160 Longjumeau Pour les majeurs : Tribunal de Grande Instance 9 rue des Mazières 91 012 Évry Cedex	Certificat de scolarité de 13 à 18 ans inclus	Téléphoner au préalable au : 01 69 10 26 50
Projet de mariage	Mairie du domicile ou de la résidence de l'un des deux conjoints	Renseignements en mairie	L'horaire du mariage est fixé par l'Officier d'État Civil.
Extrait d'acte de mariage	Mairie du lieu de mariage	Indiquer date du mariage, noms et prénoms + copie carte nationale d'identité du demandeur	Joindre enveloppe timbrée à votre adresse
Duplicata du livret de famille	Mairie du domicile	Renseignements en mairie	

Formalités administratives

ÉTAT CIVIL

DOCUMENTS	OÙ S'ADRESSER	PIÈCES À FOURNIR	OBSERVATIONS
Déclaration de naissance	Mairie du lieu de naissance	- Livret de famille ou carte d'identité et - certificat d'accouchement.	Dans les 5 jours qui suivent la naissance.
Reconnaissance	Toutes mairies	- Carte d'identité du ou des déclarants (père-mère) - Justificatif de domicile.	Avant ou après la naissance de l'enfant, séparément ou conjointement.
Recensement militaire (pour les jeunes ayant 16 ans révolus)	Mairie du domicile	- Se munir du livret de famille des parents et - carte d'identité du jeune - Justificatif de domicile.	Dès les 3 mois qui suivent les 16 ans.
Déclaration de décès	Mairie du lieu de décès	- Livret de famille et - certificat de décès - Pièce d'identité du déclarant.	Dans les 72 h du décès.
Carte d'électeur	Mairie du domicile	- Carte d'identité ou passeport, - Justificatif de domicile relatif à l'habitation de moins de 3 mois.	
Casier judiciaire	- Personnes nées en France métropolitaine et à l'étranger. Service du casier judiciaire 107, rue du Landreau 44 079 Nantes Cedex ou sur le site internet https://www.cjn.justice.gouv.fr - Personnes nées dans les DOM-TOM : Greffes du Tribunal de grande instance du lieu de naissance.	Copie de la carte nationale d'identité.	
Permis de conduire après passage de l'examen	Préfecture. Site internet : https://ants.gouv.fr/		

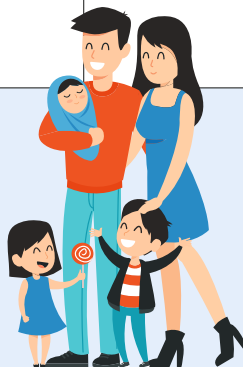

DOCUMENTS	OÙ S'ADRESSER	PIÈCES À FOURNIR	OBSERVATIONS
Carte grise (véhicule d'occasion)	Préfecture. Site internet : https://ants.gouv.fr/	- Carte grise barrée. - Certificat de vente et carte grise signés et datés du même jour. - Certificat de visite technique pour les véhicules de + de 4 ans. - Si le véhicule vient d'un autre département, certificat de non-gage, carte d'identité ou de séjour. - Justificatif de domicile relatif à l'habitation de moins de 3 mois.	
Certificat de non-gage	Sous-Préfecture du lieu d'immatriculation du véhicule. Délivrance par distributeur automatique. Site internet : https://ants.gouv.fr/	N° d'immatriculation et date de 1 ^{ère} mise en circulation du véhicule.	
Copie conforme	Mairie du domicile	L'original.	Attention ! uniquement pour l'étranger
Légalisation de signature	Mairie du domicile	La signature à légaliser doit être faite devant un employé municipal avec votre carte d'identité.	
Attestation d'accueil	Mairie du domicile	Renseignements en mairie	Pour les séjours à caractère familial ou privé de - de 90 jours uniquement
Parrainage civil		Renseignements en mairie	
Changement de prénom ou de nom de famille	Mairie de naissance ou du domicile	Renseignements en mairie	

Obsèques

- ➔ La famille (ou l'entreprise de pompes funèbres) se rend à la mairie de la commune où la personne est décédée, munie du **certificat de décès** (délivré par un médecin) et du livret de famille du défunt pour la délivrance d'un **acte de décès**. Si cette commune n'est pas Saulx-les-Chartreux, celle-ci fait transmettre à Saulx-les-Chartreux l'acte de décès pour mise à jour des registres municipaux.
- ➔ Si le défunt a souhaité être inhumé à Saulx-les-Chartreux, veuillez vous adresser à la mairie, au service population.

En général, l'entreprise de pompes funèbres libère la famille de toutes les démarches administratives.

Vous avez le libre choix de l'entreprise de pompes funèbres.

Cimetières

- ➔ **Ancien** : rue Léonardi
- ➔ **Paysagé** : rue du 8 Mai 1945 (Quartier de Saulxier)

Horaires d'ouverture :

- ➔ Du 2 avril au 1^{er} novembre : de 8h15 à 19h30
- ➔ Du 2 novembre au 1^{er} avril : de 8h15 à 17h30